

蔦屋書店
TSUTAYA BOOKS

六本木 蔦屋書店 プロモーション概要

～世界を動かす人をインスパイアし、TOKYOカルチャーを発信～



■ 概要

OPEN	2020年3月7日（リニューアルオープン）	
立地	東京メトロ日比谷線「六本木駅」1c出口より 徒歩約9分	
売場面積	約420坪	
営業時間	9:00～23:00（2階は8:00～）	※不定休
テナント数	1社	7:00～23:00
ターゲット	グローバルプレイヤー	
来店人数	平日 0.4万人 / 休日 0.5万人	

■ 来店者属性(性年代別)

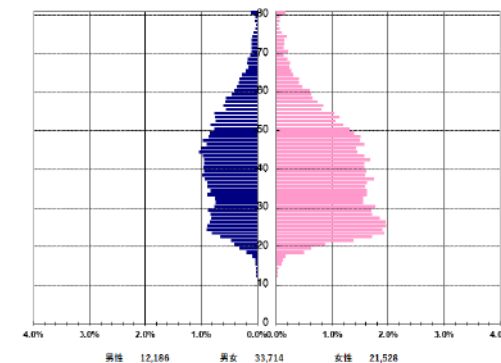

＜店舗特性＞

- ・コンセプトは“六本木の洋書屋”
- ・六本木で遊び・働き・暮らす“Global Thinker”にインスピレーションの源を提供
- ・1年を通して、多くの外国人観光客を含む約4千万人が来街する、六本木ヒルズという立地の特性に合わせ、洋書・洋雑誌の品ぞろえを強化
- ・店舗2Fの『SHARE LOUNGE』はイベントスペース兼用
- ・トークイベントやメディア発表会などの貸切可※営業時間 8:00～23:00

■ 使用用途

屋外プロモーション：×

屋内イベントスペース：○

平台プロモーション：○

※展開内容について事前に店舗確認が必須となります

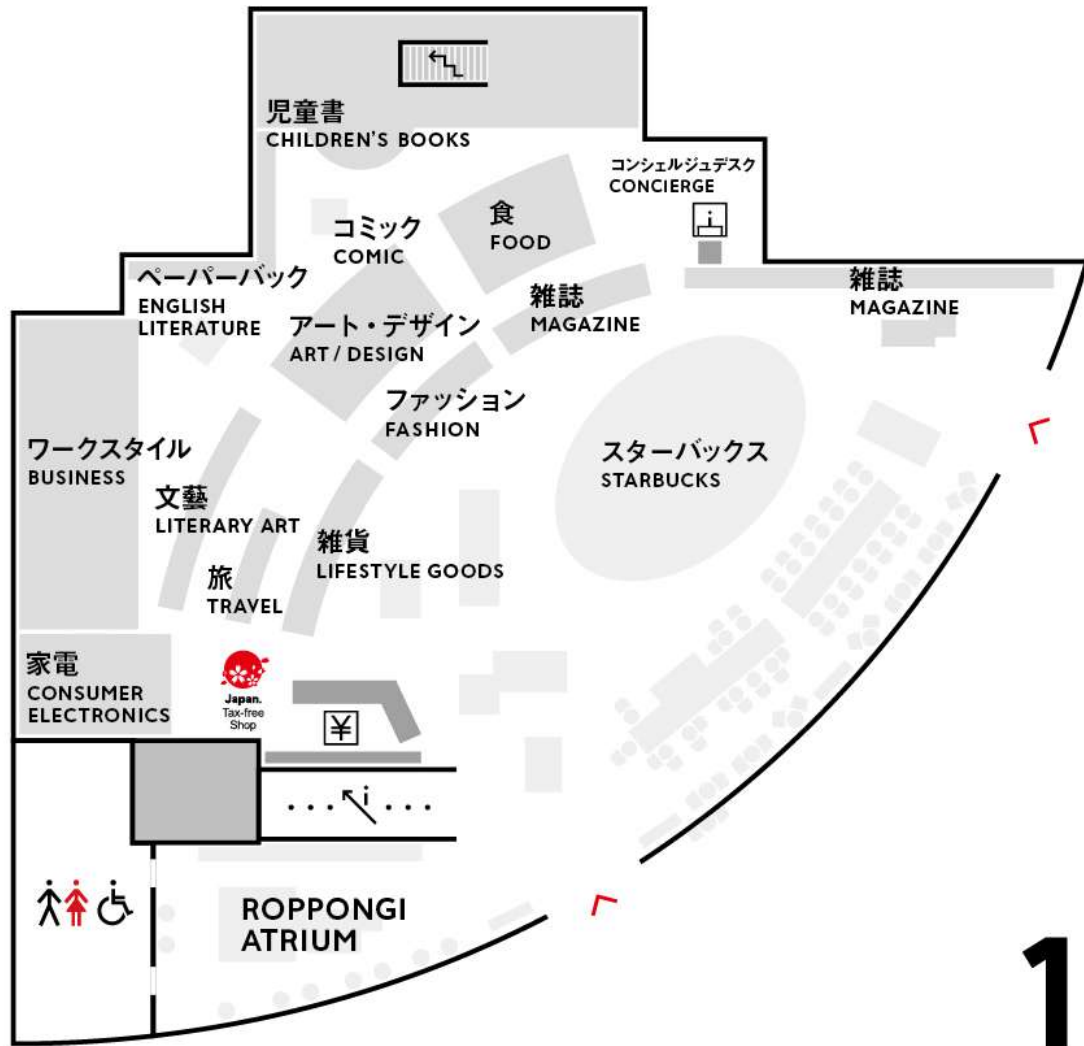

1F

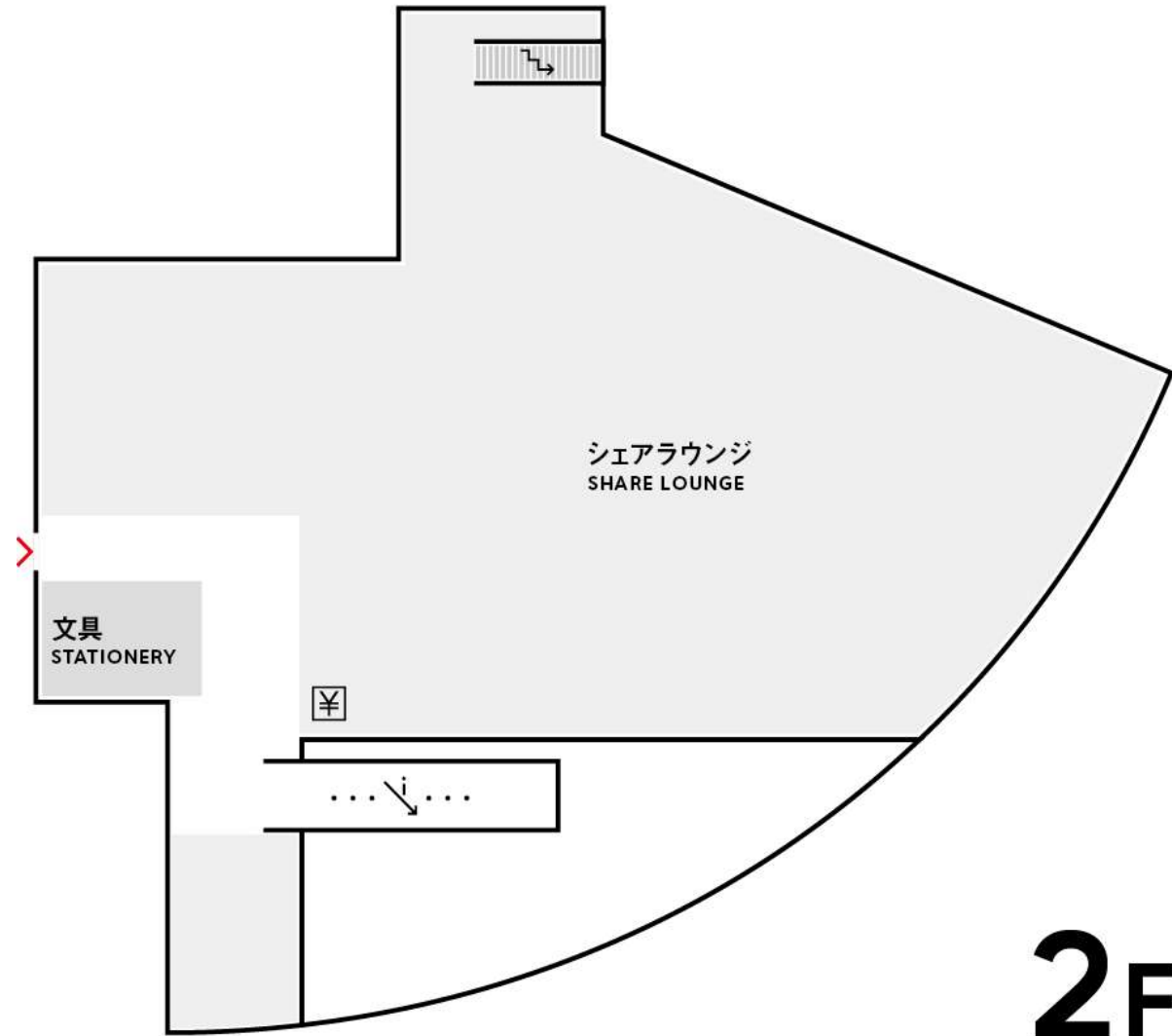

2F

六本木 蔦屋書店のエンタランスに位置し、“Source of Inspiration”を体感していただけるイベントスペース
 スペース上部の天吊バナーやエスカレーター脇の棚も利用し、立体的な展開が可能です。

※イベント実施の際には、店舗コンセプトでもあります『アート』『学び』『エンタテインメント』の企画要素の協力をお願いしております。

■ 使用用途	体験・サンプリング配布	<input type="radio"/>	試食・試飲イベント	<input type="radio"/>	プレス発表会	<input type="checkbox"/>
	展示	<input type="radio"/>	POP UP SHOP	<input type="radio"/>	トークイベント	<input type="checkbox"/>

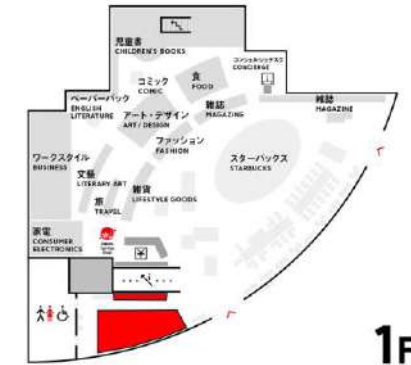

1F



■ 詳細

サイズ	16㎡ / 4.8坪 ※什器・柱を含む
天上高	吹抜 約7.3m
設備	<電源> 電源あり(100V15A) <平台> H900×D900×H750 ×2台 H750×D750×H750 ×1台
使用可能時間	7:00~23:00 (7:00~9:00は無人的ため、盗難対策必須)
使用料	平日：150,000円 (税抜) / 1日あたり 休日：200,000円 (税抜) / 1日あたり 1週間：1,000,000円 (税抜) 2週間：1,800,000円 (税抜)



▲体験・展示・POP UP SHOP



▲体験・展示・POP UP SHOP・ブランディング訴求



▲体験・物販・観光訴求



▲展示・観光訴求



▲POP UP SHOP



▲展示

六本木 蔦屋書店のエンタランスに位置し、けやき坂通り交差点を行き交う人々に訴求できる告知スペースです。

■使用用途	体験・サンプリング配布	×	試食・試飲イベント	×	プレス発表会	×
	展示	○	POP UP SHOP	×	トークイベント	×



■詳細

サイズ	H1350 * W1830mm / 1面あたり ※4枚/6枚/8枚からお選びいただけます
施工	シート内貼り
ご利用期間	最低 1週間 ※1週間以上の御利用をお願いしております
使用料	利用枚数 4枚 1週間：500,000円 (税抜) 2週間：800,000円 (税抜)
	利用枚数 6枚 1週間：600,000円 (税抜) 2週間：900,000円 (税抜)
	利用枚数 8枚 1週間：700,000円 (税抜) 2週間：1,000,000円 (税抜)
備考	※店内平台等、展示販売スペースをご利用いただく際の追加オプションとして利用いただけるスペースとなります ※データ入稿をお願いいたします ※制作、設置、撤去費用含む ※設置に際しては施設審査での了承が必要となります

正面の出入口とレジが一番近く、来店者への広告効果がもっとも高いプラットフォームです。六本木 蔦屋書店に訪れる感度の高いお客様へ、物産展、地域プロモーション、新商品発表、ブランド認知拡大などの企画実施が可能です。

■ 使用用途					
体験・サンプリング配布	<input type="radio"/>	試食・試飲イベント	<input type="radio"/>	プレス発表会	<input checked="" type="checkbox"/>
展示	<input checked="" type="checkbox"/>	POP UP SHOP	<input type="radio"/>	トークイベント	<input checked="" type="checkbox"/>

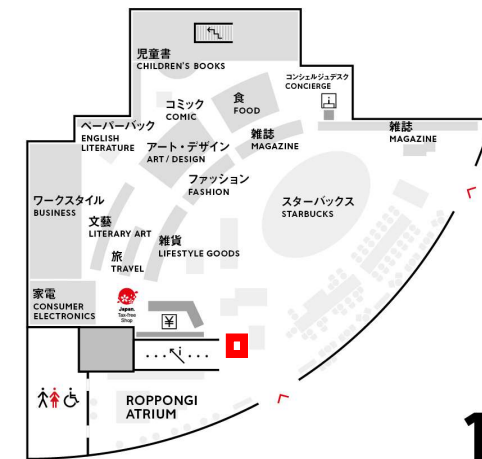
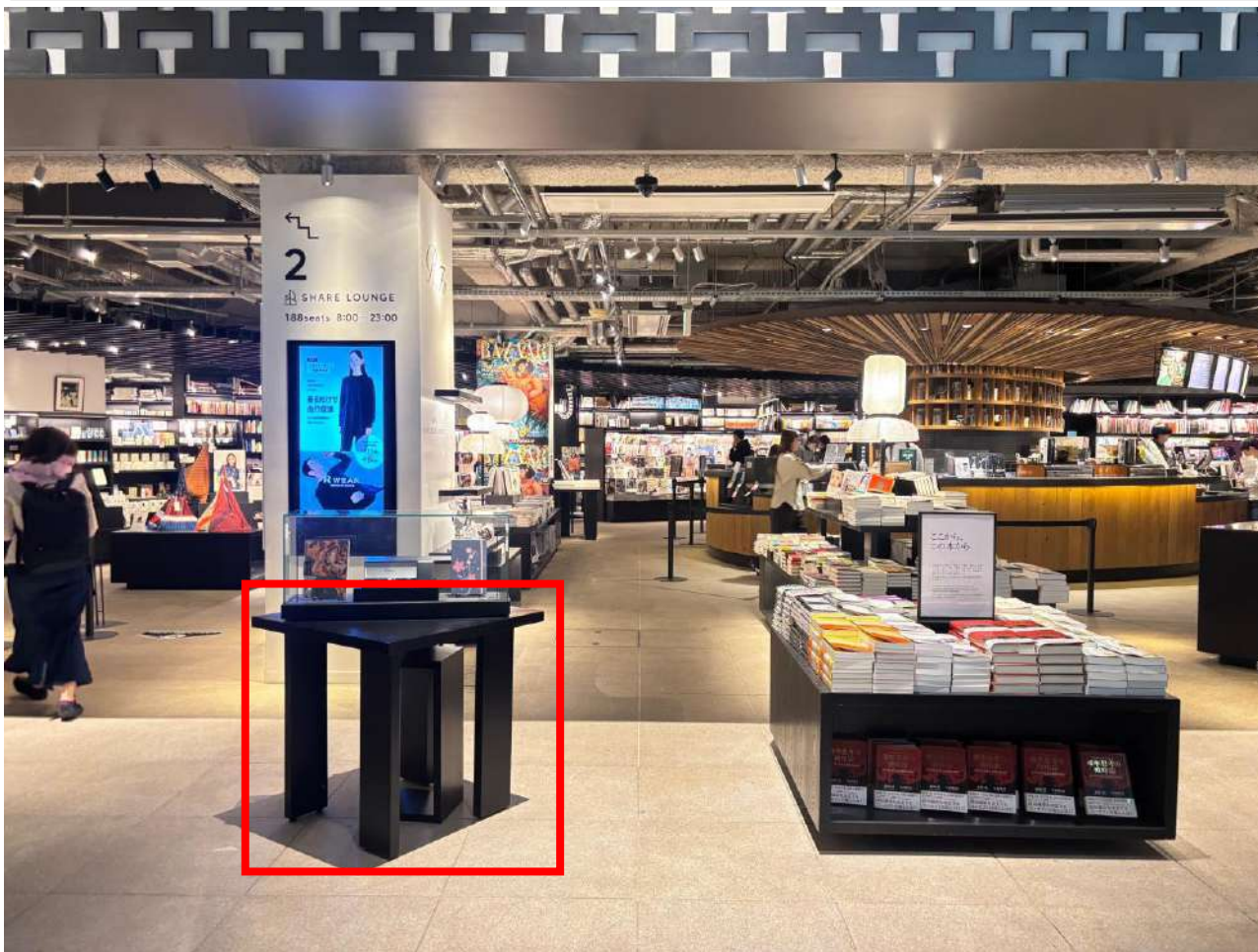

■ 詳細

サイズ	【平台】 W750×D750×H750
電源	<電源> 1箇所(100V15A) ※延長コード必須
使用可能時間	9:00~23:00
使用料	2週間：400,000円（税抜）
備考	展開内容は要相談となります。



正面の出入口とレジが一番近く、来店者への広告効果がもっとも高い平台です。六本木 蔦屋書店に訪れる感度の高いお客様へ、物産展、地域プロモーション、新商品発表、ブランド認知拡大などの企画実施が可能です。

■ 使用用途	体験・サンプリング配布	試食・試飲イベント	プレス発表会
	○	×	×
	×	○	×
	展示	POP UP SHOP	トークイベント
	○	○	×

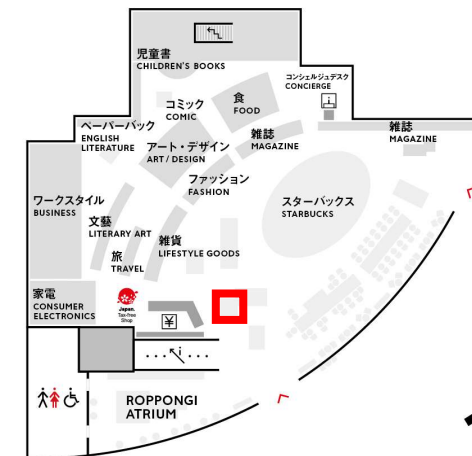
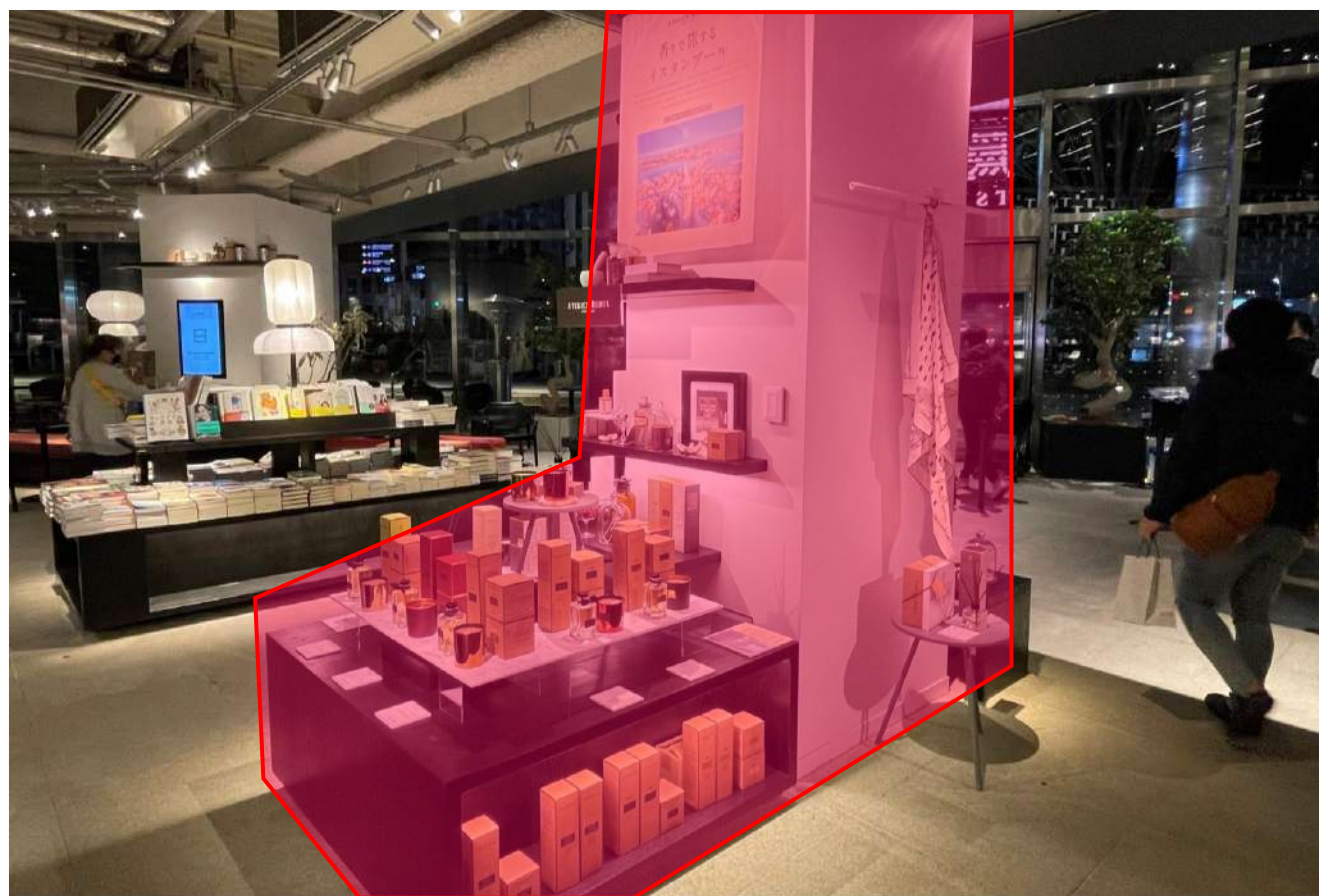

1F

■ 詳細

サイズ	<p>【前平台】 可動式（撤去可） └W1,200×D1,200×H550</p> <p>【側面平台】 可動式（撤去可） └W1,200×D400×H400</p>
電源	<p><電源> 1箇所(100V15A)</p>
使用可能時間	9:00～23:00
使用料	2週間：800,000円（税抜）
備考	すべて物販があることが前提となります



レジ正面でしっかりと物量展開ができる大型平台

■使用用途	体験・サンプリング配布	○	試食・試飲イベント	×	プレス発表会	×
	展示	×	POP UP SHOP	○	トークイベント	×

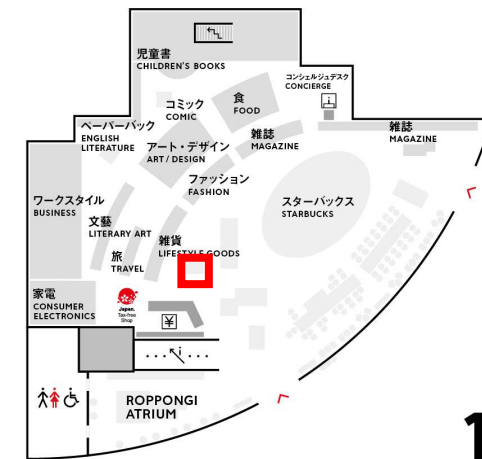

1F

■詳細

サイズ	【平台】 W1300×D1900×H550 ※底上げ什器は使用状況によってはお使いいただけません。
電源	<電源> 1箇所(100V15A) ※天井のコンセントとなります
使用可能時間	9:00～23:00
使用料	2週間：800,000円（税抜）
備考	すべて物販があることが前提となります



店内の中央、スターバックスの受け渡しカウンターに隣接。
 蔦屋書店入口とスターバックス側を向いた2面の柱部分と平台をご利用いただけます。
 平台脇には販売員が立って接客いただくことも可能です。

■ 使用用途	体験・サンプリング配布	<input type="radio"/>	試食・試飲イベント	<input type="radio"/>	プレス発表会	<input type="radio"/>
	展示	<input type="radio"/>	POP UP SHOP	<input type="radio"/>	トークイベント	<input type="radio"/>

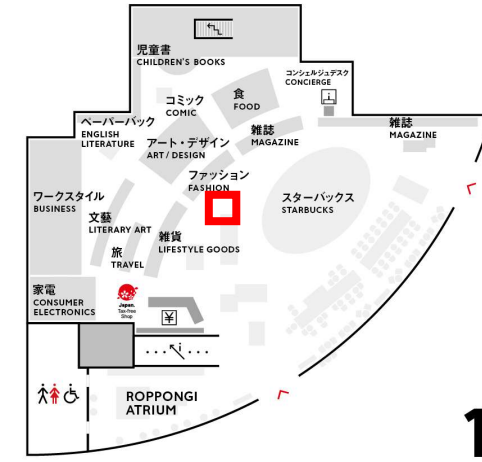

1F



■ 詳細

サイズ	【平台】 可動式（撤去可） ┌W750×D750×H750 柱サイズ 大：W1,025×H2,900 小：W1,025×H2,150
電源	<電源> 1箇所(100V15A)
使用可能時間	9:00～23:00
使用料	2週間：400,000円（税抜）



書籍の中で最も売上構成比の高いワークスタイル売場内にある什器エンド平台。
六本木に集まるグローバルワーカーに向けて提案展示ができるスペースです。

■使用用途	体験・サンプリング配布	<input type="radio"/>	試食・試飲イベント	<input checked="" type="radio"/>	プレス発表会	<input checked="" type="radio"/>
	展示	<input type="radio"/>	POP UP SHOP	<input type="radio"/>	トークイベント	<input checked="" type="radio"/>

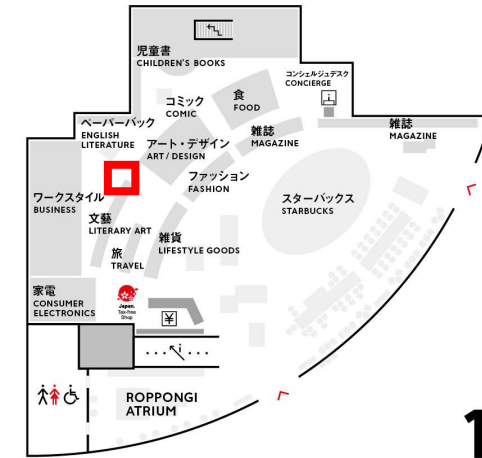

1F

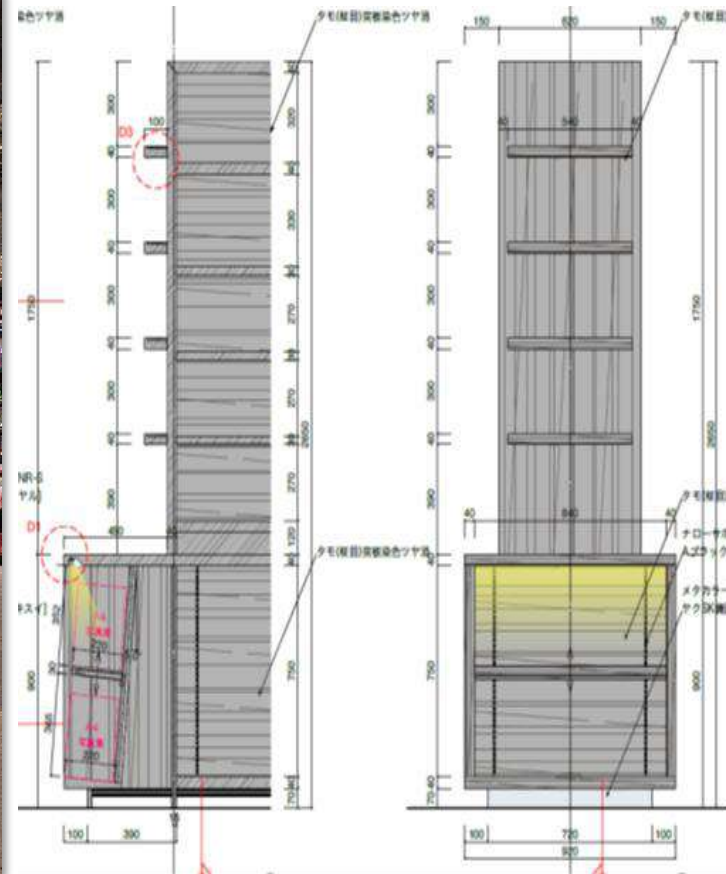

■詳細

サイズ	【背棚】 W620×H1740 ※300ピッチで不稼動棚板あります。
電源	<電源> 1箇所(100V15A)
使用可能時間	9:00~23:00
使用料	2週間：300,000円(税抜)
備考	書籍および紙媒体に限る

スターボックス側の入口付近、3つの平台をご利用いただけます。
 トラフィックが多く、スターボックスの注文をお待ちのお客様にも高く訴求が出来ます。

■ 使用用途	体験・サンプリング配布	<input type="radio"/>	試食・試飲イベント	<input checked="" type="radio"/>	プレス発表会	<input checked="" type="radio"/>
	展示	<input type="radio"/>	POP UP SHOP	<input type="radio"/>	トークイベント	<input checked="" type="radio"/>



■ 詳細

サイズ	【平台】 入口側 : W900×D900×H550 中央 : W900×D900×H750 SB側 : W900×D900×H750
	※上記3台ございます
電源	<電源> 1箇所(100V15A) ※場所によって使用不可
使用可能時間	9:00~23:00
使用	2週間 : 300,000 (税別)
備考	すべて物販があることが前提となります 3台セットでの利用をお願いしております

エスカレーター 上がって正面に位置する壁面となり、SHARE LOUNGE利用者以外のお客様にもご覧いただけるスペース。

中央の白い壁面は、釘打ちが可能ですので、平面作品など展示することが可能です。

壁面下の部分は、棚を各1つずつ取り付けることが可能で物販から作品まで展開することが可能です。

■ 使用用途	体験・サンプリング配布	○	試食・試飲イベント	○	プレス発表会	×
	展示	○	POP UP SHOP	○	トークイベント	×

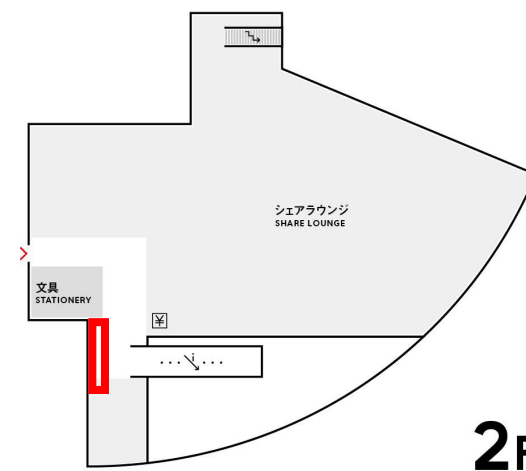
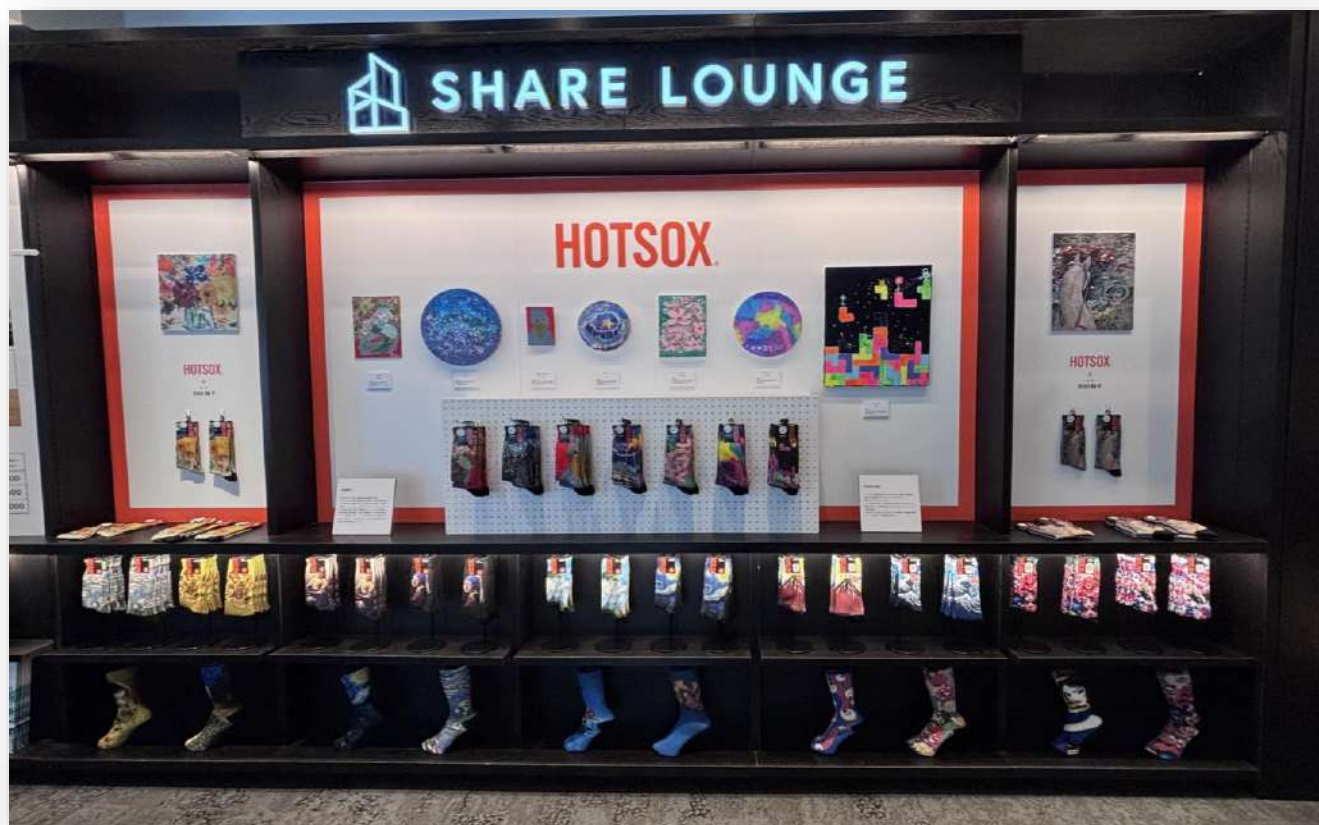

■ 詳細

サイズ	【壁面】 サイズ詳細は別途ご相談下さい。
電源	<電源> 1箇所(100V15A)
使用可能時間	8:00~23:00
使用料	2週間：300,000円（税抜）

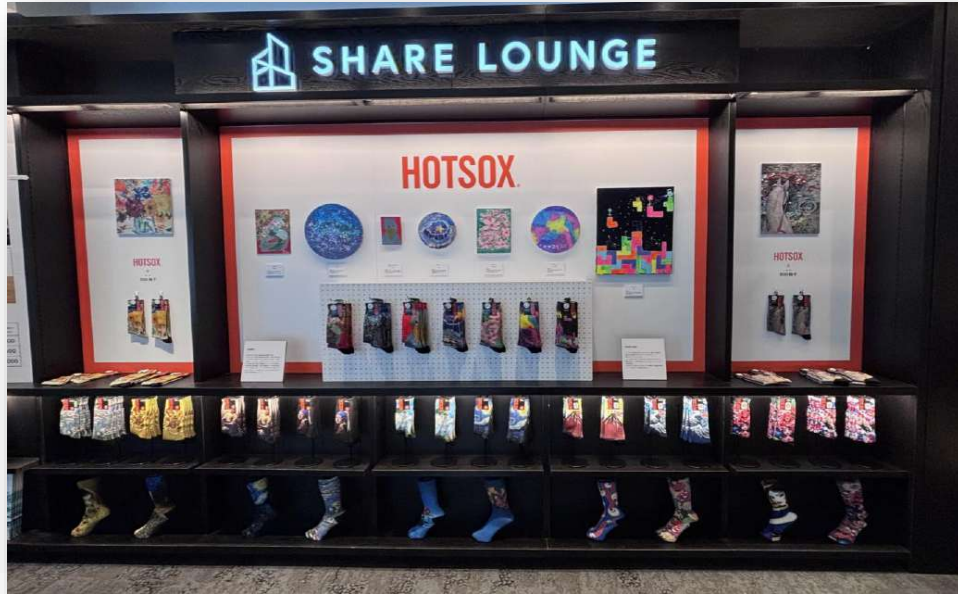

2階上がってすぐの、フロア入口にある平台。
SHARE LOUNGEの中心にあり、視認性が高く、試食/試飲のイベントも可能。

■使用用途	体験・サンプリング配布	○	試食・試飲イベント	○	プレス発表会	×
	展示	○	POP UP SHOP	○	トークイベント	×

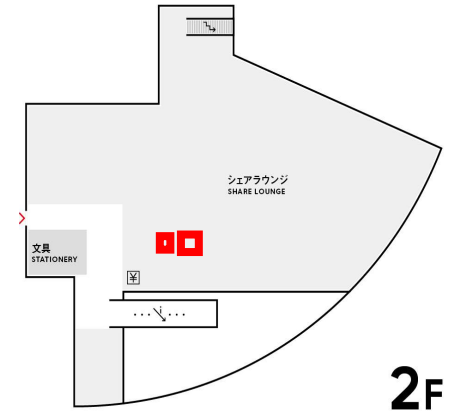

■詳細

サイズ	【平台】 出入口側：W900×D900×H750（赤色） SL側：W1,800×D900×H750（黄色）
電源	<電源> 1箇所(100V15A) ※場所によって使用不可
使用可能時間	8:00~23:00
使用料	出入口側：200,000円/2週間（赤色） SL側：200,000円/2週間（黄色） 2台セット：350,000円/2週間



隣のスーパーと連結している入口付近にある雑貨平台。
 近くにお住まいの方は、この動線を利用されます。また文房具やインテリアも近くにあり、
 雑貨売場として認知されています。

■ 使用用途	体験・サンプリング配布	<input type="radio"/>	試食・試飲イベント	<input type="radio"/>	プレス発表会	<input type="checkbox"/>
	展示	<input type="checkbox"/>	POP UP SHOP	<input type="radio"/>	トークイベント	<input type="checkbox"/>

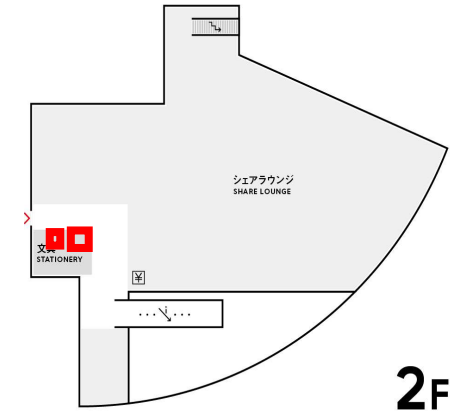

■ 詳細

サイズ	【平台】 SL側 : W2,400×D1,000×H900
電源	<電源> 1箇所(100V15A) ※場所によって使用不可
使用可能時間	8:00~23:00
使用料	300,000円/2週間



■ 選書サービス

蔦屋書店では、書籍を活用した書棚のコンセプトワークや空間演出を実現致します。

専門的な知識を持つコンシェルジュが、施設コンセプト、ターゲット、雰囲気に合わせて書籍をディレクション。

お客様のご要望にあわせて、書籍のプロならではの選定、買付け、仕入れ、梱包、ディスプレイまでを一括してご対応いたします。

※書籍代金30万円（税抜）よりご注文承ります。※選書、ディスプレイ企画料として別途手数料を頂戴いたします。

※洋書の場合は書籍納品までに通常2ヶ月ほどお時間を頂戴致します。

■ 売掛サービス(請求書発行サービス)

請求書払い(料金後納)によるご注文を承ります。売掛サービスをご利用いただくことで、

店頭でのお会計や社内での経費申請などの手間を省くことができ、時間をより効率的にお使いいただけます。

※毎月25日締め翌月払いです。 ※1会計ごとのご利用金額が5万円(税抜)以上からご利用いただけます。

※売掛サービスには与信審査がございます。審査結果によってはご希望に添えない場合がございます。

■ 定期購読サービス

雑誌の定期購読を承ります。まずはお気軽にご相談下さい。

※店頭受取り、または配送のどちらかをお選びいただけます。

※複数の雑誌をご注文の場合は、同月発売の号が揃い次第まとめて発送いたします。



ROOM A・Bについてどちらも控室としてご利用いただけます
ROOM Bは客動線を通らずにアクセス可能です

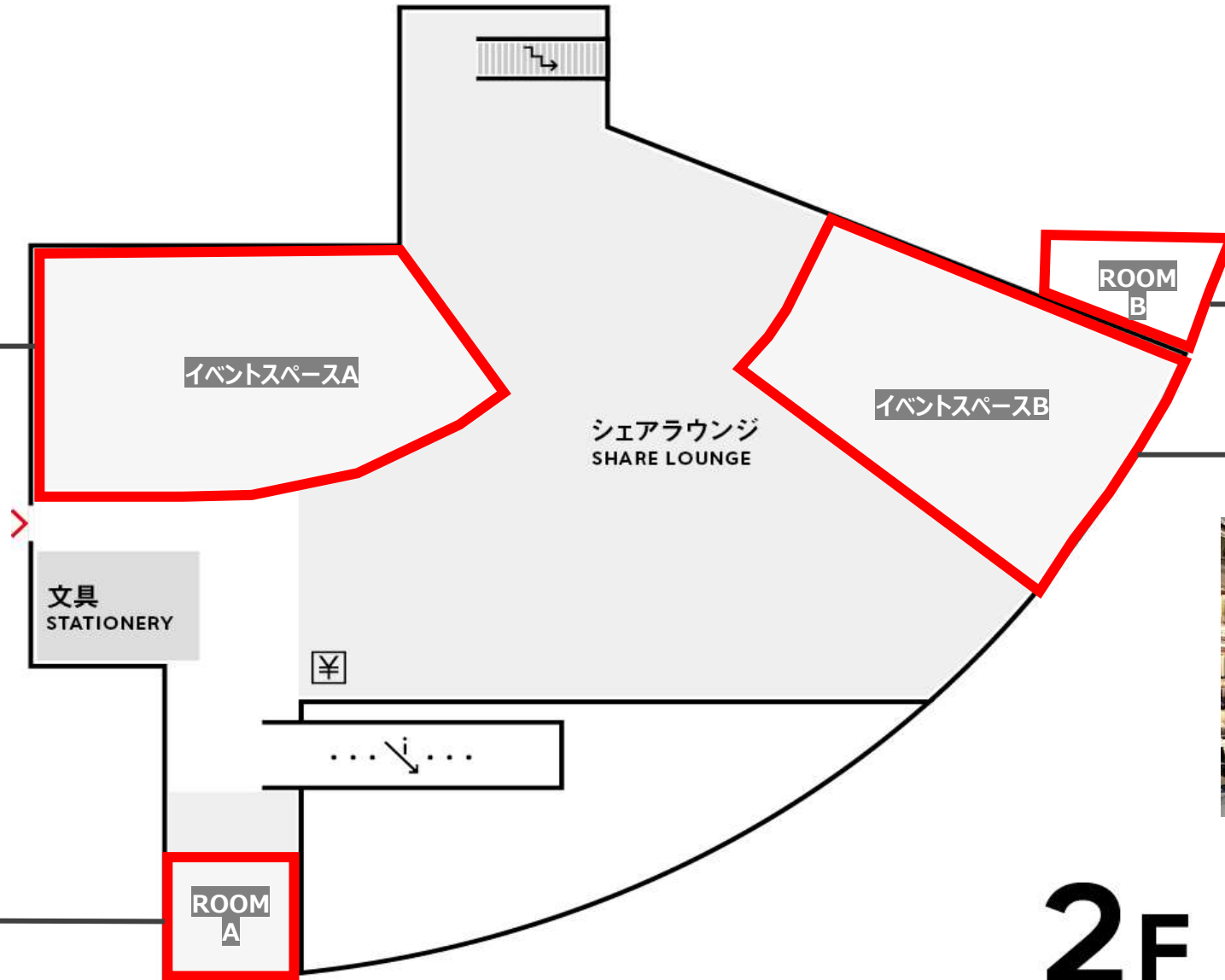

2F

ROOM A・Bについてどちらも控室としてご利用いただけます
ROOM Bは客動線を通らずにアクセス可能です

ミキサー
TOA MX-113



プロジェクター
XGIMI AURA



マイク
SHURE
ワイヤレス 2本
有線 2本

スクリーン
KIKUCHI
KUP-100FT



文具
STATIONERY

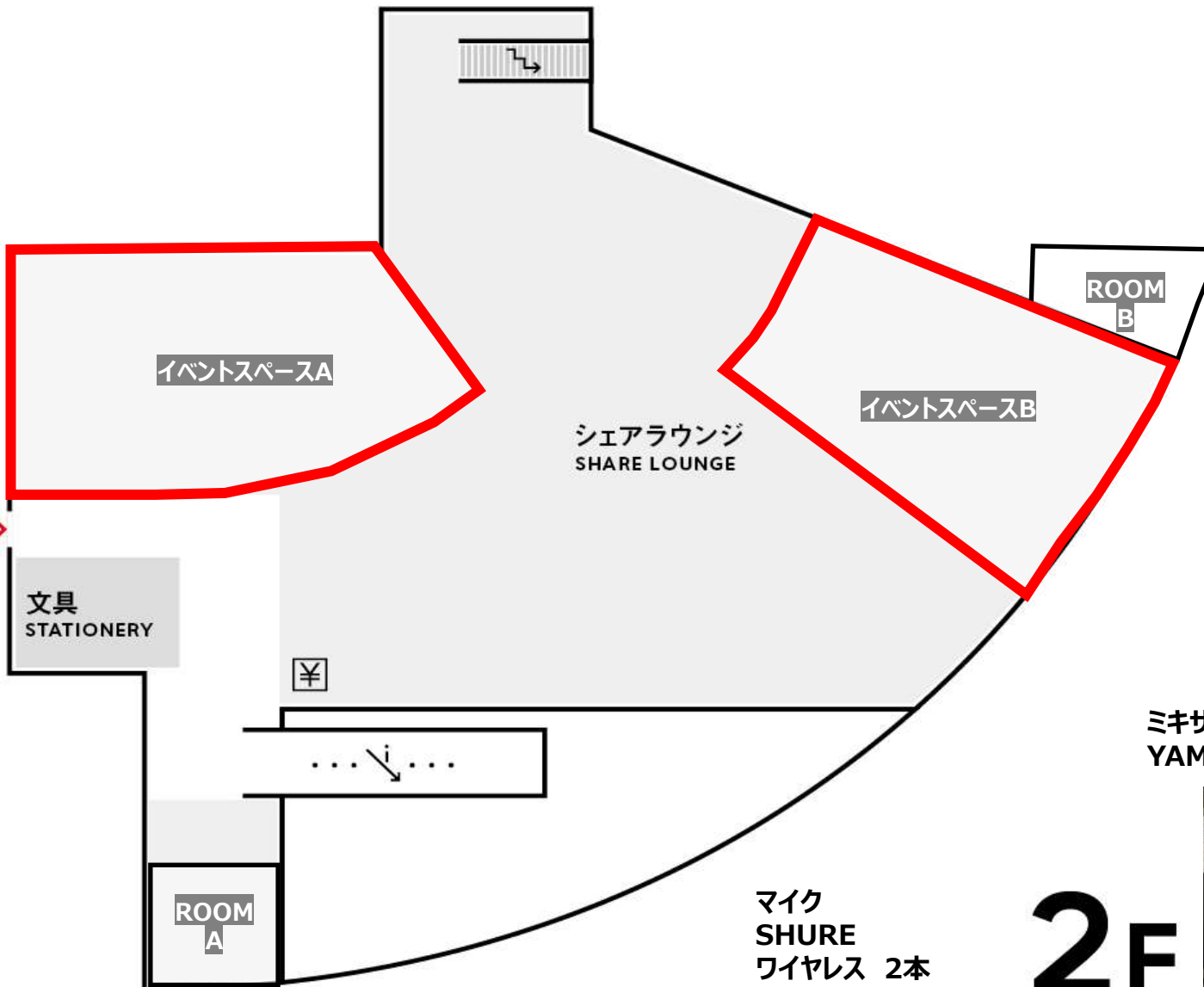

マイク
SHURE
ワイヤレス 2本
有線 2本

ミキサー
YAMAHA MG16XU



壁面モニタ
55インチ*4面
(HDMI端子)



約50名収容のイベントスペース。100インチのプロジェクターを活用したトークイベントやセミナー、ワークショップなどの他、番組等の収録でのご利用も可能です。

■使用用途	体験・サンプリング配布	×	試食・試飲イベント	△	プレス発表会	○
	展示	○	POP UP SHOP	×	トークイベント	○



■詳細

面積	約50坪
天上高	約3m
収容人数	シーティング 50名 スタンディング 80名

<照明>
ダウンライト
スポットライト

<音響>
スピーカー：4機
ミキサー：TOA MX-113
有線マイク：2本
無線マイク：2本

<その他>
椅子：40脚
机：20台
プロジェクター/スクリーン：1セット
↳投影サイズ：100インチ

使用可能時間 8:00～22:00

使用料
平日：300,000円/1日
：180,000円/6時間
：50,000円/1時間
休日：400,000円/1日
：240,000円/6時間
：80,000円/1時間

オプション
ソフトドリンク付：1,500円/1人
アルコール付：2,000円/1人

備考
写真正面の白壁面は、都度異なるアート展示を開催しておりますので、イベントで壁面をご利用いただくことはできません。
また、イベント利用時のアート展示のデザインは常に異なりますのでご理解いただいた上でお申込み下さい。
外周にカーテンを設置し、クローズにすることができます。

約30名収容のイベントスペース。100インチのモニタを活用したトークイベントやセミナー、ワークショップなどの他、番組等の収録でのご利用も可能です。

■使用用途	体験・サンプリング配布	×	試食・試飲イベント	△	プレス発表会	○
	展示	○	POP UP SHOP	×	トークイベント	○



■詳細

面積	約30坪
天上高	約3m
収容人数	シーティング 30名 スタンディング 50名
設備	<照明> ダウンライト スポットライト
	<音響> スピーカー：4機 ミキサー：YAMAHA MG16XU 有線マイク：2本 無線マイク：2本
	<その他> 椅子：40脚 机：20台 モニター：55インチ×4面
使用可能時間	8:00～23:00
使用料	平日：300,000円/1日 ：180,000円/6時間 ：50,000円/1時間
	休日：400,000円/1日 ：240,000円/6時間 ：80,000円/1時間
オプション	ソフトドリンク付：1,500円/1人 アルコール付：2,000円/1人

備考
写真正面の白壁面は、都度異なるアート展示を開催しておりますので、イベントで壁面をご利用いただくことはできません。
また、イベント利用時のアート展示のデザインは常に異なりますのでご理解いただいた上でお申込み下さい。
外周にカーテンを設置し、クローズドにすることができます。

A



B



まずはお気軽にご相談ください。

六本木 蔦屋書店
info_roppongi@ccc.co.jp