

第3回 枚方 蚤の市

出店要項（運営概要） 第1版

2024.12.22更新

企画の目的

枚方T-SITEでは、地域の皆様に日常的にご利用いただけること、またお客様のライフスタイルをより楽しく豊かにすることをテーマとし、日々取り組んでおります。その中で『蚤の市』というイベントを通して、枚方市駅周辺のにぎわい創出し、ご来場いただく方々や出店者様も次も参加したいと感じていただけるようなイベントに育ててまいります。



企画概要 枚方 蚤の市

■ イベント内容

アンティーク品・古道具・ヴィンテージ衣料・陶器・雑貨
アクセサリ・美術品・焼菓子・ドリンク・食事等の販売

■ 開催日時

2025年3月22日(土) 10:00~16:00

※小雨決行 雨天荒天時は中止

※22日(土)が中止の際は、翌日23日(日)に順延開催

■ 開催場所

ニッペパーク岡東中央 (岡東中央公園)
大阪府枚方市岡東町6-5

■ 主催

枚方T-SITE

■ お問い合わせ

hirakata.event@ccc.co.jp (担当：日高・首藤・浅野)



企画概要（出店形態・出店料等）

■出店形態

物販（アンティーク品・古道具・ヴィンテージ衣料・美術品・雑貨・アクセサリ・陶器・植物等）
飲食（菓子・スイーツ・パン・食事系・コーヒー・ソフトドリンク・アルコール等）※キッチンカー含む

■出店料(税込)

売上歩合12%（1日1区画当たり：最低保証5,500円含む）※一律となります。

■出店日について

3月22日(土)をメイン開催としますが、悪天候の場合は翌日3月23日(日)に順延開催といたします。
※順延開催にご対応可能なご出店者様を優先させていただきます。何卒ご了承下さい。

■出店区画

3.0m×3.0m区画（約50区画）

キッチンカースペース（約5~6区画）

※飲食店様は、舞台上の区画を飲食エリアとしてご出店いただきます。

※今回はテントレンタルはございません。予めご了承下さい。

■その他

- ・テントが必要な場合はお持ち込み下さい（サイズ：3.0m×3.0m以内）。
- ・テントは3.0m×3.0mの範囲内で設置下さい（※隣接区画にはみ出ないようにご配慮下さい）。
- ・テントをお持ち込みの際は、必ずウエイト（重り）もご準備下さい（ペグは使用不可）。
- ・その他、必要な備品類についても各出店者様にてご準備下さい。

エントリー方法

■まずはエントリーをお願いいたします。エントリーサイトから下記内容を入力下さい。

<https://forms.gle/RTVWjssTfv1JEWhTA>

・お申込み〆切：**2025年1月6日(月)**

- ・ 貴社名
- ・ 出店名
- ・ 出店名（フリガナ）
- ・ 都道府県（貴店の拠点）
- ・ 取扱いジャンル
- ・ ホームページURL
- ・ インスタアカウント
- ・ ご担当者名
- ・ ご担当者名（フリガナ）
- ・ 電話番号
- ・ メールアドレス
- ・ 出店希望区画数
- ・ 調理行為の有無（飲食出店者様のみ）
- ・ 領収書名
- ・ 搬入搬出方法
- ・ 車両情報（車両名／ナンバー／サイズ）
- ・ 設営に必要な時間
- ・ ロゴデータ
- ・ 画像データ
- ・ 各種許可証の写真データ（古物営業／飲食営業／露店営業等）
- ・ 店舗紹介テキスト

運営スケジュール（当日の搬入搬出・出店料精算）

【3/22(土)】

■06:30～09:45 搬入/設営

- ・4～5グループに分けさせていただき、段階的に搬入をお願いいたします。
※グループは事前に決めさせていただきます。

■10:00～16:00 イベント開催時間

■16:00～16:30 出店料の精算（※現金にてお支払をお願いします。）

■16:30～20:00 撤去、搬出

- ・4～5グループに分けさせていただき、順番に搬出をお願いいたします。
※グループは事前に決めさせていただきます。

※23日(日)に順延開催となった際、搬入は23日(日)の6:30～となります。

※商品や備品の盗難紛失については責任を負いかねますので念のためご理解の程宜しくをお願いいたします。

※当方では物品は一切お預かりが出来きませんので予めご了承下さい。

※現地での荷受や配送対応も出来かねますので予めご了承下さい。

レイアウト (仮) 3月22日(土)

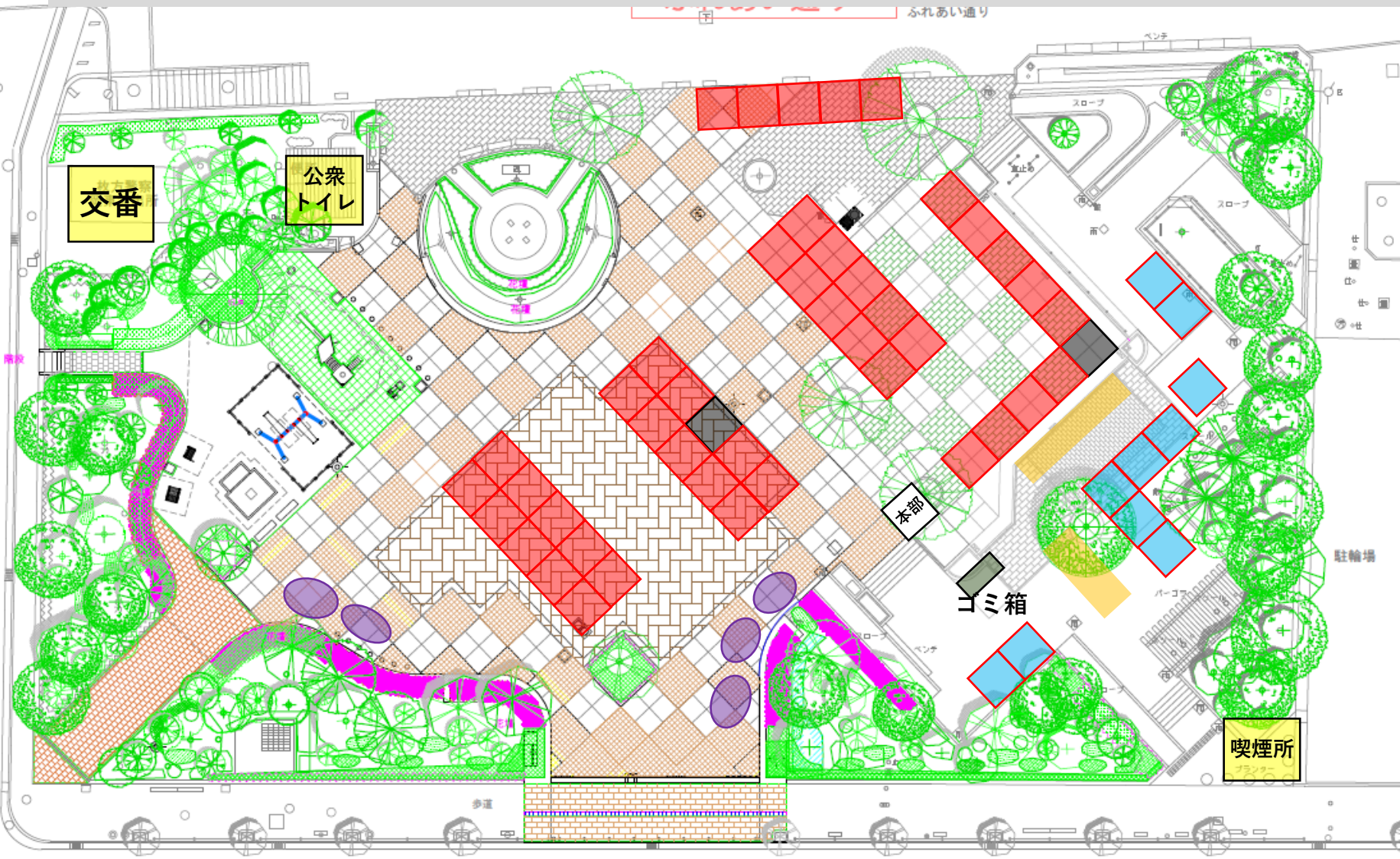

- 物販
- 飲食
- キッチンカー
- 飲食スペース
- 本部

※公園内の点字パネルの上には物を置かないようにしてください。
※必ず区画内に商品備品什器を収めてください。

近隣MAP (会場へのルート、周辺パーキング等)

会場には駐車場はございません
近くの有料パーキングをご利用下さい。
オススメは枚方市役所駐車場の「P ZONE」



→
一方通行にご注意下さい。

ご出店料のご精算について

ご出店料は当日現金にてお支払をお願いいたします。

※営業終了後、30分～40分内でお済ませください。

■出店料：当日ご報告いただいた売上に歩率を掛け合わせた金額または最低保証料

例) 1区画当たり当日売上が80,000円(税込)の場合、出店料9,600円(税込) (売上歩合12%)

例) 1区画当たり当日売上が40,000円(税込)の場合、出店料5,500円(税込) (最低保証料1区画5,500円)

※税込み金額にてご報告ご精算をお願いいたします。

ご出店料のご精算について

当日会場でお渡しする、ネックストラップに記載のQRを読み込み
売上報告用入力フォーム（Google forme）にて当日の売上報告をお願いいたします。

入力フォームに下記選択、入力

- ①出店区画番号
- ②出店舗名を選択
- ③ご担当者名の入力
- ④当日の売上金額（※税込）



その後、本部にお越しいただき出店料のお支払をお願いします。
出店料はその場で確認し、お伝えいたします。

- ※営業終了後、30分～40分内をお願いいたします。
- ※手書き領収書を発行いたします。

その他ご留意事項

■下記のジャンル、品目については出店いただくことができません。

- ・大量生産・流通している商品（流通にはネット販売を含みます）
- ・スピリチュアルの範疇に属するもの
- ・生き物
- ・カイロプラクティックや整体
- ・ゲームや催し(ガチャガチャ、スーパーボールすくい、射的、抽選クジ、福袋など)
- ・タトゥーを想起させるボディペイント、タトゥーシール
- ・アダルト関連商品
- ・コピー品（CD、DVD、ブランド品等）
- ・販売や営業の許可を得ていない商品
- ・刀剣、鉄砲
- ・その他、事務局にてイベント趣旨にそぐわないと判断させていただいたもの

■事前に確認の必要な書類

- ・骨董品、アンティーク品、中古品の仕入れ販売をされる出店者様は**古物商許可証**
- ・キッチンカーの出店者様は、指定地域の**営業許可証**
- ・調理行為を伴う出店者様は、露店営業**許可証**

その他ご留意事項

■開催中止と順延の判断

小雨決行です。但し雨天、大雨や強風などの悪天候が想定される場合は中止といたします。
前日の12:00までに判断し、各出店者様のメールアドレスまでご連絡を入れさせていただきます。

■搬入搬出について

円滑に搬入搬出を行うため、主催者の指示に沿っていただくようご理解ご協力の程宜しくお願いいたします。
会場には駐車場はございません。駐車される際は近隣のコインパーキングをご利用下さい。
会場にお車で乗入れ搬出入される場合は、6:30～9:45の間の事前に指定された時間内でお願いします。
当日の状況により、指定されたお時間が前後する可能性がございますが、予めご了承下さい。

■備品等について

今回テントの貸出はございません。予めご了承下さい。
共有の飲食スペースの椅子テーブルは主催者側で準備をいたします。
その他のテント一式以外の備品の貸出は行っておりません。必要な備品はご出店者様にてご準備下さい。

その他ご留意事項

■営業について

火気を使用される場合は、事前に消防署へ届け出をしてください。また消火器の設置もお願いします。
釣銭準備金／キャッシュレス端末等は各ご出店者様にてご準備下さい。
レシートや領収書等、ご希望のお客様にご対応できるようご準備下さい。
出店者様で出されたゴミはすべてお持ち帰りをお願いいたします。

■トラブル等

自然災害や事故、出店者様のトラブルにより生じた損害については、主催者側では補償いたしかねます。
また不測の事態により、イベントの全部または一部の営業の継続が難しいと判断した場合は、主催者は一時中断、または中止することができるものとし、出店者様はこの決定に従っていただきます。
テントや主催者側が準備する物品に破損や損傷が生じた場合は、弁済いただくことがございます。

■喫煙

会場内はすべて禁煙となります。
会場の脇に公共の喫煙スペースがございますのでそちらをご使用下さい。

今後の予定

- 1月6日(土)： エントリー〆切
- 1月13日（月・祝）まで：出店店舗確定
- 1月下旬： 運営概要についてご案内（各事業者様ごとの区画決定／搬出入等について／その他）
※円滑に搬出入を行うため、搬出入時間はこちらで指定させていただきます。ご了承下さい。
- 2月上旬： 蚤の市 フライヤーの制作開始
- 2月中旬： 蚤の市 HP／インスタグラムでの開催告知開始
- 2月中旬： 蚤の市 フライヤーの配布開始
- 2月下旬： 運営概要について再案内
- 3月22日(土)： 第3回 枚方 蚤の市 開催日当日
- 3月23日(日)： 開催予備日